

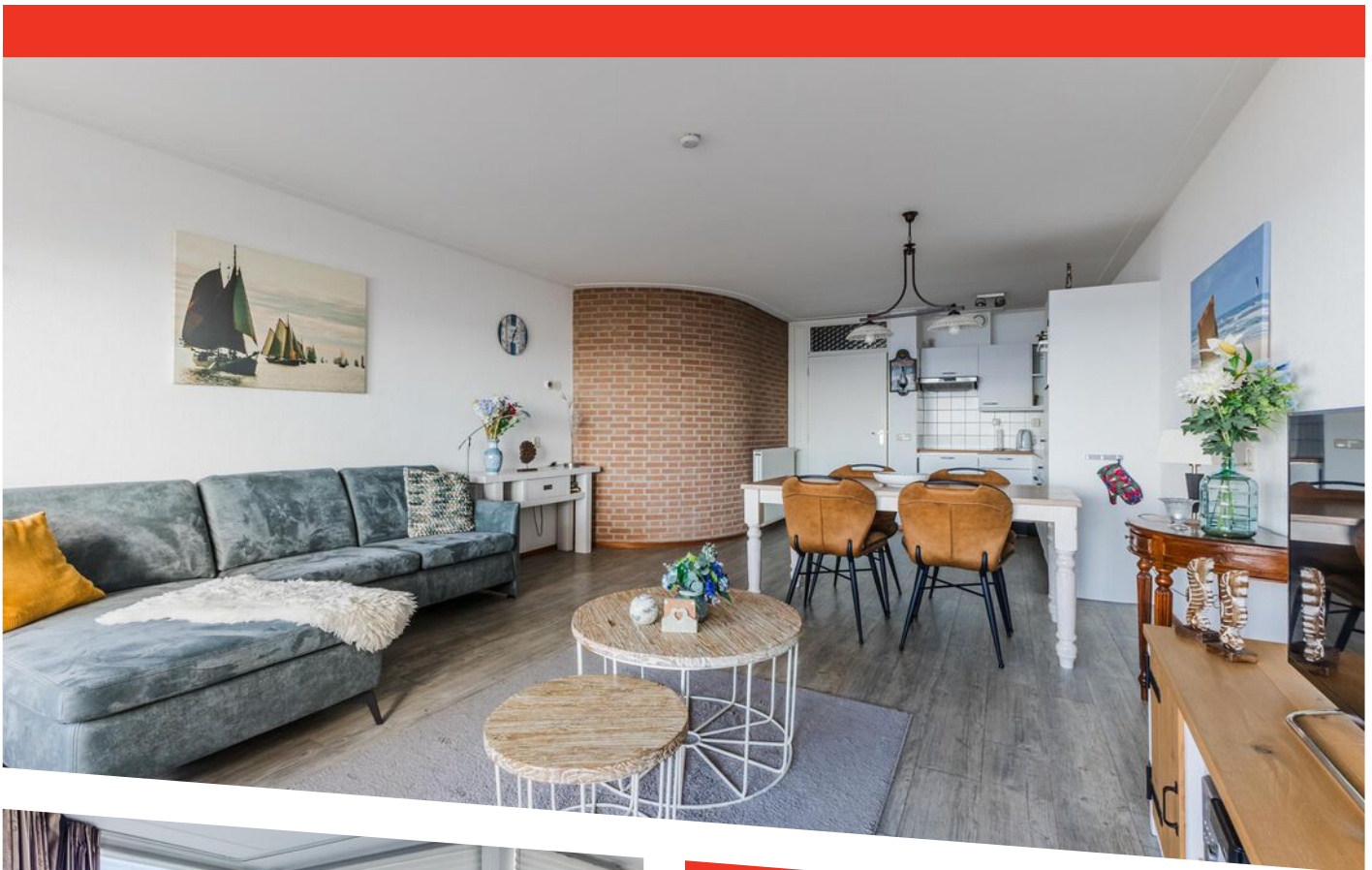

BOULEVARD 4 A

EGMOND AAN ZEE

KENMERKEN



TYPE

Appartement

ZEEZICHT

Ja

ALS TWEDE WONING TOEGESTAAN

Ja

WOONOPPERVLAKTE

70 m²

AANTAL SLAAPKAMERS

2

LIFT

Ja

ONDERHOUD BINNEN

goed tot uitstekend

BALKON

2 balkons, gelegen op het oosten en het westen

GARAGE/PARKEERPLAATS

openbaar parkeren, parkeervergunningen

(FIETS)BERGING

ja

SERVICEKOSTEN

€ 217,- per maand

ENERGIELABEL

C



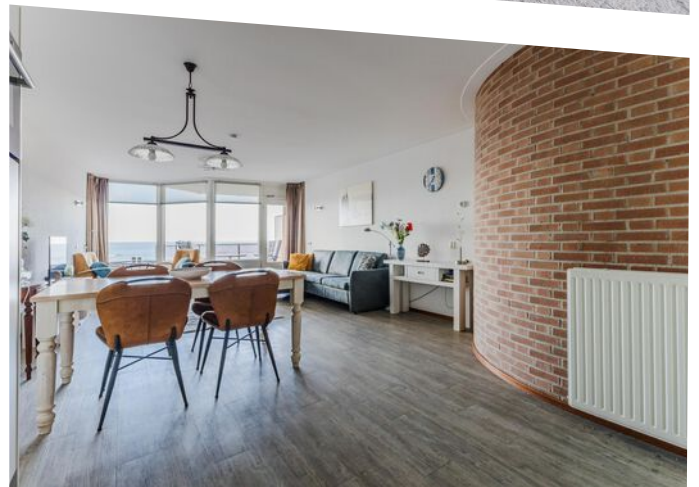
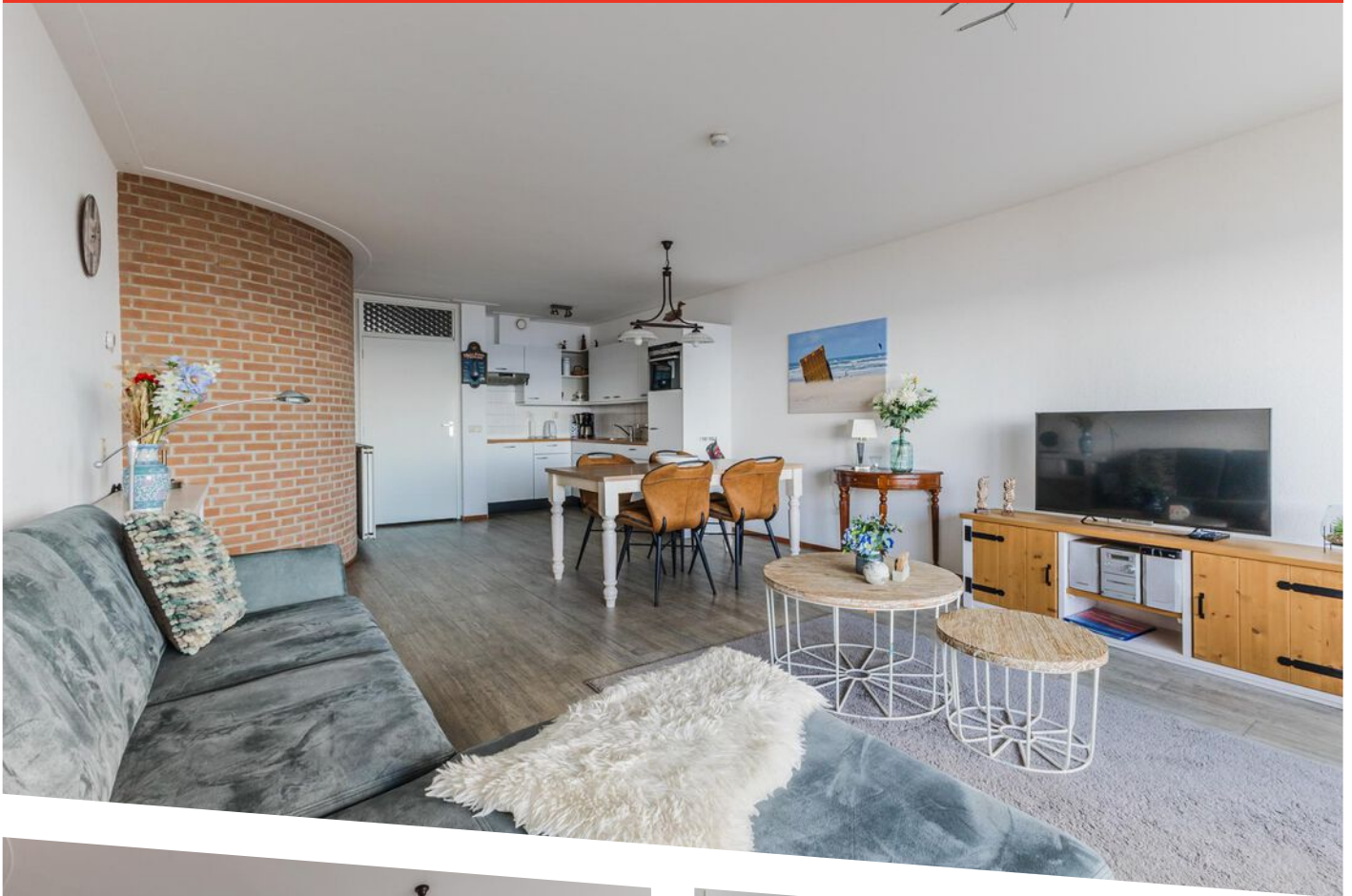

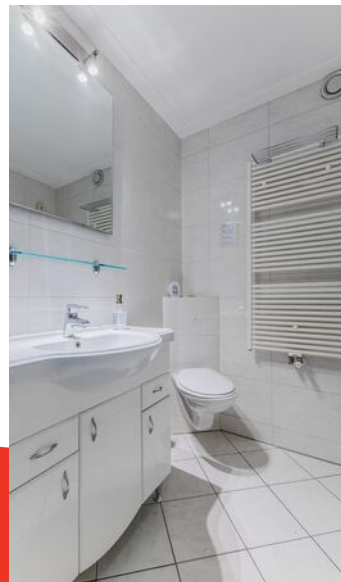
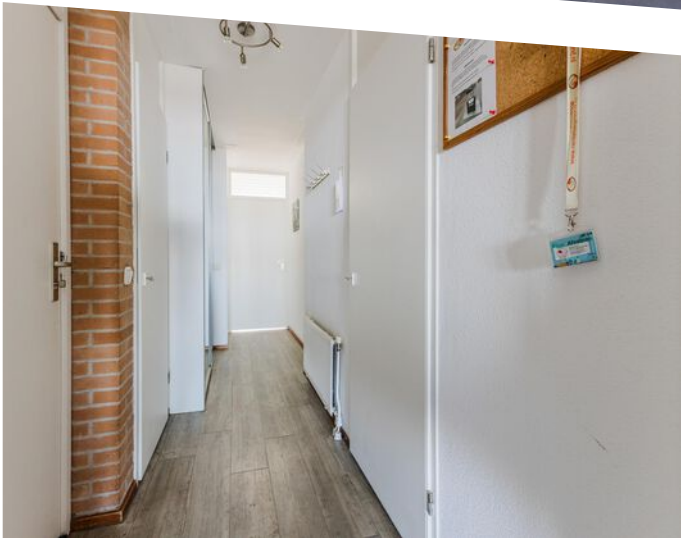
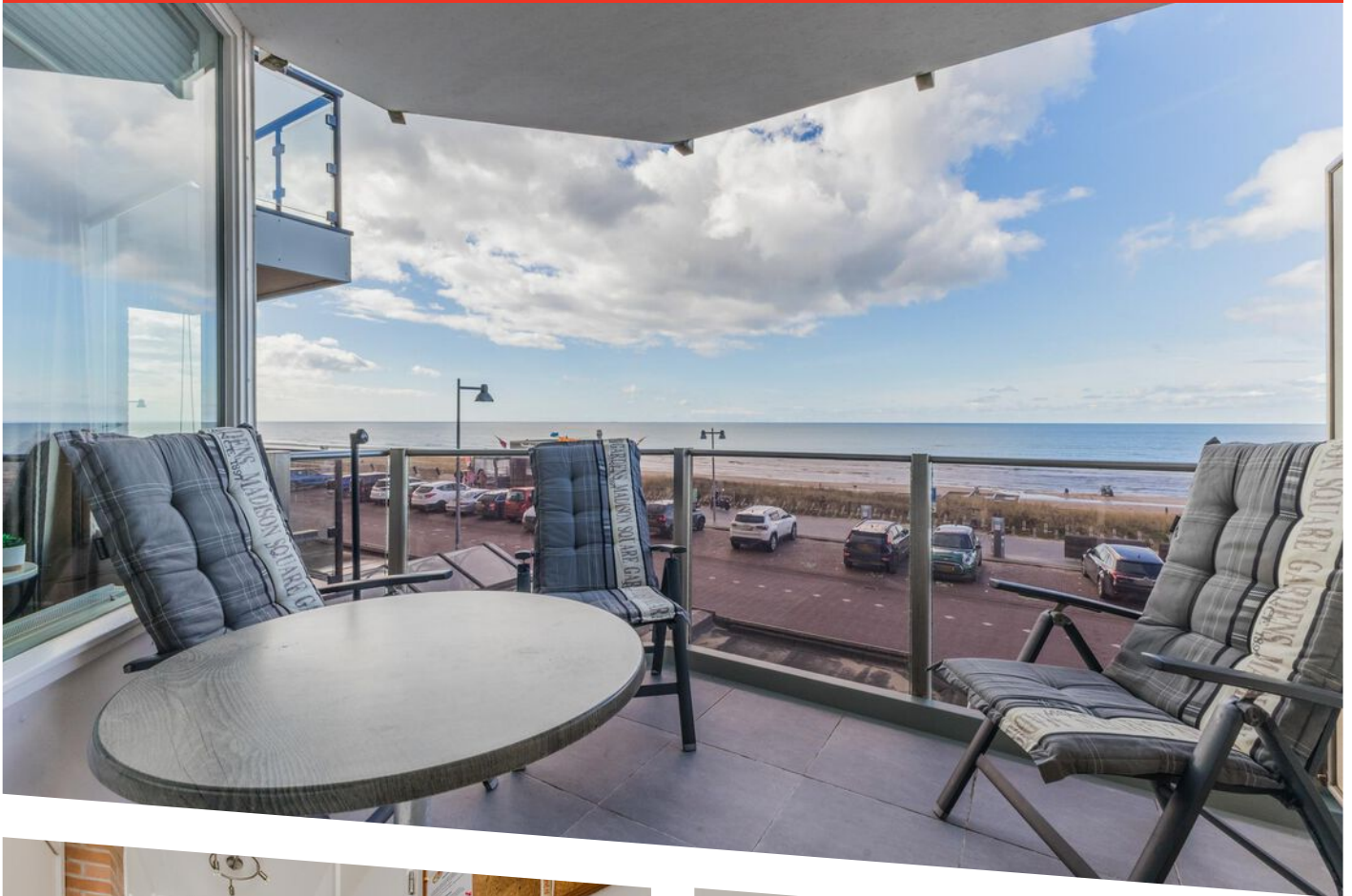







OMSCHRIJVING

Luxe 3-kamer appartement, direct gelegen aan de boulevard en in werkelijk uitstekende staat van onderhoud.

Dit moderne en instapklare appartement aan de Boulevard 4A in Egmond aan Zee biedt alles wat u zoekt voor comfortabel wonen. En met een ideale ligging aan het strand, alsmede op loopafstand van het dorp, bent u altijd dichtbij de mooiste plekken van Egmond aan Zee.

'Helmduin' is een keurig onderhouden, kleinschalig, appartementencomplex gebouwd in 1988 en uitgerust met een liftinstallatie. Het gebruik ervan is divers; het appartement is namelijk uitstekend geschikt om er permanent te wonen maar verhuur en/of gebruik als tweede woning is ook toegestaan.

Appartement 4A bevindt zich aan de zee kant van het complex waardoor u ieder seizoen fantastisch uitzicht hebt over het strand en de zee. Vanuit de woonkamer heeft u veel lichtinval waardoor het appartement direct goed aanvoelt. In het gehele appartement ligt een stijlvolle PVC vloer die zorgt voor een warme en moderne uitstraling. De keuken is open en vanuit de woonkamer loopt u zo naar het ruime balkon van waaruit u zicht heeft op zee en de gezellige boulevard. Er zijn twee slaapkamers waarvan een met een balkon op het oosten; hier kunt u heerlijk genieten van de ochtendzon. Verder is er een ruime, complete, badkamer met ligbad, aparte douchecabine, toilet, een keurig wastafelmeubel en de aansluitingen voor het witgoed. Een berging in de onderbouw completeert het geheel!

Indeling:

Begane grond: centrale hal met brievenbussen en afgesloten toegangsdeur; trappenhuis met liftinstallatie; fietsenberging.

Appartement: entree, gang met toegang tot berging, woonkamer met open keuken, aansluitend balkon met schitterend uitzicht over de boulevard en de zee; twee slaapkamers, badkamer.

Bijzonderheden:

- * Prijs is inclusief gehele luxe inboedel
- * Direct aan de boulevard gelegen
- * Prima geschikt voor vaste bewoning
- * Ook uitstekend te gebruiken als tweede woning of voor verhuurdoeleinden
- * Prachtig uitzicht over de boulevard, het strand en de zee
- * Twee balkons, één aan de oostkant en één aan de westkant
- * Licht appartement
- * 2 slaapkamers
- * Nieuwe CV ketel (2025)
- * Ruime badkamer met toilet, ligbad, douchecabine en wastafelmeubel
- * Modern, goed onderhouden complex met liftinstallatie
- * Berging in de onderbouw
- * Appartement is direct te betrekken en te gebruiken
- * Servicekosten per maand: € 217,-

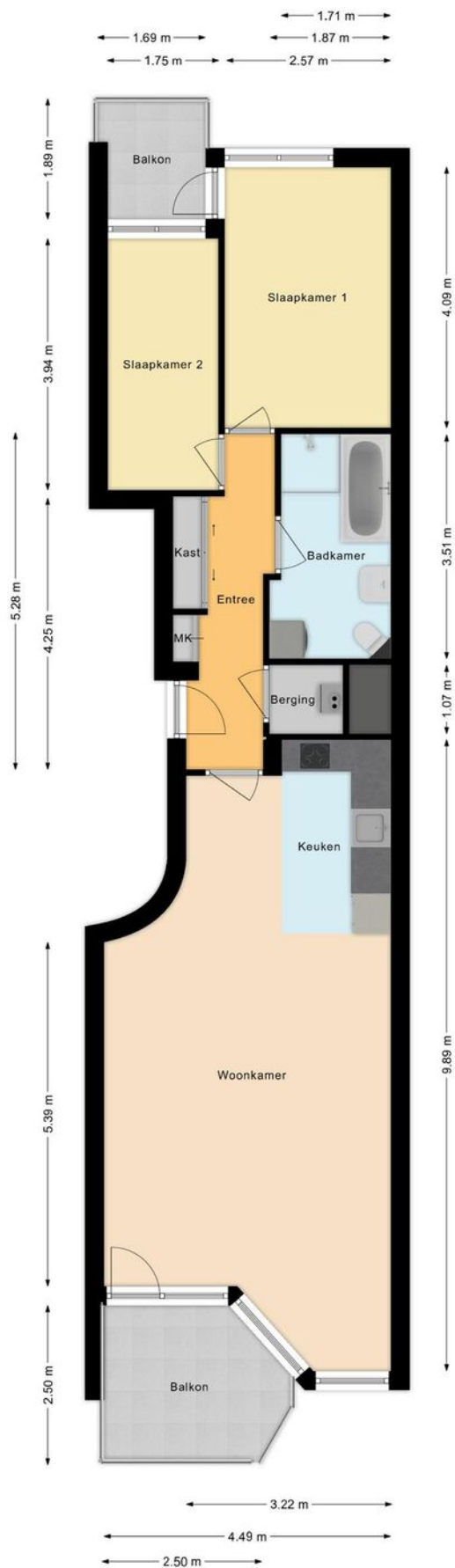

PLATTEGROND

Appartement

← 2.29 m →

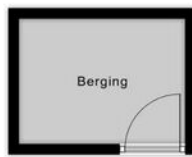

↑ 1.72 m ↓

PLATTEGROND

Berging

Vereniging van Eigenaars

Als u een appartement koopt, wordt u automatisch lid van de Vereniging van Eigenaars (VvE). Dit lidmaatschap is van rechtswege en is niet opzegbaar. Ieder appartementencomplex heeft een VvE.

De VvE zorgt voor het onderhoud aan het gebouw en het beheer. Voor groot onderhoud wordt gespaard. Dit gebeurt aan de hand van het 'meer jaren onderhoudsplan' (MJOP). Ook zorgt de VvE voor de verzekeringen van het gebouw.

Aan de VvE betaalt u maandelijks een bijdrage, de servicekosten. Van de servicekosten betaalt de VvE de kosten van bovengenoemde zaken en spaart men dus voor gepland groot onderhoud. Servicekosten hebben nooit betrekking op individuele kosten voor elektra en gas. Kosten van waterverbruik zitten soms wel inbegrepen in de servicekosten, maar niet altijd.

Besluiten met betrekking tot de VvE worden genomen door de VvE vergadering, de zogenaamde Algemene Leden Vergadering (ALV). Deze vergadering vindt in ieder geval ieder jaar plaats, waarbij alle lopende kwesties worden besproken en besluiten worden genomen. Bij dringende kwesties kunnen er extra ALV's gehouden worden. Van de vergaderingen worden verslagen gemaakt. Hierin kunt u teruglezen welke kwesties er spelen en welke besluiten genomen zijn.

De VvE heeft een bestuur, bestaande uit een voorzitter, secretaris en penningmeester, welke wordt benoemd door de VvE vergadering. Het is een misverstand dat het bestuur of de voorzitter het voor het zeggen heeft binnen een VvE. Besluiten kunnen uitsluitend genomen worden door de ALV.

Het financiële reilen en zeilen van de VvE wordt vastgelegd in het jaarverslag. Hierin kunt u terugvinden hoeveel reserves er zijn (of misschien schulden) en waar de VvE de servicekosten in het jaar aan heeft uitgegeven.

In een VvE heeft u ook te maken met een huishoudelijk reglement. Dit is een zogenaamd reglement van orde en ziet toe op zaken als 'fietsen in de gang' of 'kleur van het zonnescherm', 'vogels voeren vanaf het balkon'.

Tot slot zij er nog de 'statuten en reglementen' van de VvE. Deze vindt u terug in de splitsingsakte. Dit is 'droge kost' waarin de formele zaken t.a.v. de splitsing van het gebouw in aparte eigendommen (de appartementsrechten) zijn vastgelegd.

Kosten koper & Gemeentelijke lasten Bergen

Kosten koper

Achter de vraagprijs van een woning, staat meestal vermeld, 'k.k.'. Dat deze afkorting staat voor 'kosten koper', weten de meesters wel, maar wat houdt dat nu precies in?

De 'kosten koper', hebben betrekking op de kosten die sowieso gemaakt moeten worden bij de eigendomsoverdracht van een woning. Feitelijk zijn dit slechts twee kostenkosten te weten:

1. De overdrachtsbelasting
2. De notariskosten

Overige kosten, waarmee een koper te maken krijgt, waaronder bijvoorbeeld de afsluitprovisie voor de hypotheek en eventuele makelaarskosten voor een aankoopmakelaar, behoren strikt genomen **niet** tot de 'kosten koper'.

Overdrachtsbelasting

In de meeste gevallen bedraagt de overdrachtsbelasting 2% van de koopsom van de woning. Koopt u echter een woning waar u niet zelf vast in gaat wonen, dan is het tarief 10,4%.

Bent u nog geen 35 en is de koopsom van het huis lager dan € 400.000,-? Dan kunt u eenmalig gebruikmaken van een vrijstelling van de overdrachtsbelasting.

Notariskosten

De notaris stelt aan de hand van de koopakte, de zogenaamde 'akte van levering' op, ook wel de 'eigendomsakte' genoemd. In de meeste gevallen dient de notaris ook een hypotheekakte op te stellen. Voor beide aktes berekent de notaris kosten. Als koper mag u in beginsel bepalen welke notaris de eigendomsoverdracht gaat verzorgen.

Gemeentelijke belastingen

Jaarlijks legt de gemeente iedere huiseigenaar een aantal belastingen op. Dit zijn:

- Onroerende zaak belasting (OZB)
- Afvalstoffenheffing
- Rioolheffing

De tarieven worden jaarlijks aangepast en kunt u raadplegen op: <https://bergen-nh.cocensus.nl>

De afvalstoffenheffing en rioolheffing zijn vaste bedragen. De OZB is afhankelijk van de WOZ-waarde. De WOZ-waarde wordt jaarlijks vastgesteld en is te raadplegen op www.wozwaardeloket.nl

Indien u een woning gaat gebruiken als tweede woning/recreatiewoning (let op, dit is in lang niet alle gevallen toegestaan), kunt u te maken krijgen met de zogenaamde **forensenbelasting**.

Zie voor meer informatie <https://bergen-nh.cocensus.nl/info-belastingsoorten/65-forensenbelasting>.

Tot slot krijgt u als huiseigenaar te maken met waterschapsbelasting; Een best wel ingewikkeld stelsel van heffingen, waarvoor wij verwijzen naar: <https://www.hhnk.nl/soorten-waterschapsbelasting>

Parkeren

In Egmond aan Zee geldt betaald parkeren. In Egmond aan den Hoef en Egmond-Binnen niet.

Een bewonersvergunning voor de eertse auto is gratis. Een vergunning voor een tweede auto kost ca. € 60,- per jaar.

Voor gasten kunt u een bezoekersvergunning aanschaffen (ca. € 50,- per jaar).

Bij verhuur van een recreatiewoning kan een recreantenverblijfsvergunning worden aangeschaft voor ca. € 300,- per jaar.



OVER ONS

De geschiedenis van ons kantoor gaat terug tot 1986. In dat jaar startte Ellen Schortinghuis-Winkel het eerste makelaarskantoor van Egmond: **WINKEL MAKELAARDIJ**. In 1999 werd het stokje overgenomen door haar zoon (Andreas) en dochter (Irma). Na de terugtreding van Irma in 2011, werd in 2013 de samenwerking aangegaan met NVM-makelaar Marcel Buis. Sindsdien draagt het kantoor de naam: **Winkel & Buis Makelaars en Taxateurs**. Na de pensionering van Andreas, staat het kantoor onder leiding van Marcel Buis. Hij wordt ondersteund door Sabine Abbes-Schoorl en Jet Koopman.

Professioneel, vakkundig, ervaren, modern, specialist op elke vierkante meter van het brede vakgebied van de vastgoed makelaardij. Geworteld in Egmond aan Zee, hebben wij een sterke binding met 'Derpers', 'Hoever's' en 'Binders'. Echter ook buiten het dorp zijn wij actief op het gebied van verkoop, aankoop en taxaties van onroerend goed.

Geen huis is hetzelfde, geen cliënt is hetzelfde. Om u optimaal van dienst te kunnen zijn, willen we u daarom leren kennen. Makelaardij vraagt immers om maatwerk, geen standaard-oplossingen.

Maak snel een vrijblijvende afspraak en ontdek wat we voor u kunnen betekenen!



Vliegensvlug
je huis
verkocht!

VERKOCHT

TE KOOP

Je krijgt meer voor elkaar
met een NVM-makelaar

NVM

nvm.nl

Winkel & Buis verkoopplan

Bent u van plan uw eigen huis te verkopen? De tijd dat de makelaar zelf wat foto's maakte, het huis op funda zette en dan klaar, ligt ver achter ons. Het zal u echter verbazen hoeveel makelaars nog op die manier te werk gaan.

Bij Winkel & Buis gaan we een (grote) stap verder. Om tot een optimaal verkoopresultaat te komen, maken we voor iedere woning een plan: **Het Winkel & Buis verkoopplan.**

Dit doen we omdat gewoon verkopen volgens ons niet genoeg is. Wij willen uw huis namelijk **zo goed mogelijk verkopen.**

De feiten liegen er niet om: Met het Winkel & Buis verkoopplan haalt u een beter verkoopresultaat. Hoe dat kan?

Maak een vrijblijvende afspraak met ons, we vertellen het u graag!



Heeft u interesse in deze woning?
Neem dan contact met ons op.

T (072) 5062198
E info@wbmakelaardij.nl

Of kom langs op Voorstraat 81 in Egmond aan Zee!